

MATCH REPORT



Giornata 6
SERIE A CHAMPIONSHIP 2024-2025



MILAN



LECCE

Milano 27/09/2024
STADIO GIUSEPPE MEAZZA 20:45



Giornata 6
SERIE A CHAMPIONSHIP 2024-2025

MATCH REPORT

Milano 27/09/2024 STADIO GIUSEPPE MEAZZA - 20:45



MILAN

3-0

LECCE



FORMAZIONI

MILAN	
16	MIKE MAIGNAN (P)
22	EMERSON ROYAL
46	MATTEO GABBIA
23	FIKAYO TOMORI
19	THEO HERNÁNDEZ
29	YOUSOUF FOFANA
14	TIJJANI REIJNDERS
11	CHRISTIAN PULISIC
7	ÁLVARO MORATA
10	RAFAEL LEÃO
90	TAMMY ABRAHAM



A disposizione	
25	NOAH JOSEPH GUY RAVEYRE
96	LORENZO TORRIANI
8	RUBEN LOFTUS-CHEEK
9	LUKA JOVIĆ
18	KEVIN ZEROLI
20	ALEJANDRO JIMÉNEZ
21	SAMUEL CHUKWUEZE
28	MALICK THIAW
31	STRAHINJA PAVLOVIC
33	DAVIDE BARTESAGHI
42	FILIPPO TERRACCIANO
80	YUNUS MUSAH

Allenatore: **PAULO FONSECA**

Arbitro: **LUCA ZUFFERLI**
Assistente arbitrale: **EDOARDO RASPELLINI**
Assistente arbitrale: **MATTIA SCARPA**

LECCE	
(P)	WLADIMIRO FALCONE 30
	PATRICK DORGU 13
	FEDERICO BASCHIROTTO 6
	KIALONDA GASPAR 4
	ANTONINO GALLO 25
	LASSANA COULIBALY 29
	YLBER RAMADANI 20
	BALTHAZAR JEAN PHILIPPE MARIE PIERRET 75
	TETE MORENTE 7
	NIKOLA KRSTOVIĆ 9
	ANTE REBIĆ 3



A disposizione	
	CHRISTIAN FRÜCHTL 1
	JASPER SAMOOJA 32
	ALEXANDRU BORBEI 98
	ANDY JOSEPH PELMARD 2
	HAMZA RAFIA 8
	RÉMI OUDIN 10
	GABY JEAN 19
	LAMECK BANDA 22
	RAREŞ BURNETE 23
	EDWARD JOHN MCJANNET 27
	FILIP MARCHWIŃSKI 36
	LUIS HASA 40
	SANTIAGO DANIEL PIEROTTI 50

Allenatore: **LUCA GOTTI**

Quarto ufficiale: **ERMANNIO FELICIANI**
V.A.R.: **MARCO DI BELLO**
A.V.A.R.: **PAOLO SILVIO MAZZOLENI**



Giornata 6
SERIE A CHAMPIONSHIP 2024-2025

MATCH REPORT

Milano 27/09/2024 STADIO GIUSEPPE MEAZZA - 20:45



MILAN

3-0

LECCE



CRONOLOGIA

MIL

1T 0' | 45+2' | 2T 46' | 90+4'

LEC

MILAN

LECCE

3

0

- ÁLVARO MORATA 38'
- (T. HERNÁNDEZ) 38'
- T. HERNÁNDEZ 41'
- (RAFAEL LEÃO) 41'
- C. PULISIC 43'
- EMERSON 49'
- R. LOFTUS-CHEEK | ÁLVARO MORATA 55'
- Y. MUSAH | Y. FOFANA 63'
- S. CHUKWUEZE | C. PULISIC 63'
- D. BARTESAGHI | T. HERNÁNDEZ 75'
- L. JOVIĆ | T. ABRAHAM 76'
- D. BARTESAGHI 80'

34' F. BASCHIROTTI

59' L. BANDA | TETE MORENTE

73' H. RAFIA | B. PIERRET

73' S. PIEROTTI | A. REBIĆ

83' R. OUDIN | L. COULIBALY

Legenda:



Gol



Autogol



Rigore



Rigore sbagliato



Ammonizione



Assist



Espulsione



Sostituzione



Doppia Ammonizione



Giornata 6
SERIE A CHAMPIONSHIP 2024-2025

MATCH REPORT

Milano 27/09/2024 STADIO GIUSEPPE MEAZZA - 20:45



MILAN

3-0

LECCE



TEMPO DI GIOCO

96'02

Effettivo:
58%

55'41

1° Tempo - 2° Tempo
-

STATISTICHE SQUADRE

	MIL	LEC
Tiri	15	16
Tiri in porta	6(3)	7(0)
Tiri in porta su azione da palla inattiva	1	2
Tiri in porta da area	5	2
Pali	2	
Tiri fuori	7	6
Tiri respinti	2	3
Occasioni da gol	13	16
Passaggi chiave	11	16
Assist	2	
Falli fatti	5	8
Corner	4	7
Fuorigioco		4
Cross utili/tentati	4/10	1/7
Dribbling	13	4
Passaggi riusciti	458	328
Passaggi riusciti/tentati (%)	92%	89%
Passaggi 3/4 riusciti	136	67
Palloni giocati in avanti riusciti	275	132
Passaggi lunghi	26	25
Parate	7	3
Recuperi	28	30



Milano 27/09/2024 STADIO GIUSEPPE MEAZZA - 20:45



MILAN

3-0

LECCE



RANKING GIOCATORI (Performance Chilometriche-Velocistiche)

Jog - Run - Sprint (km)

	Jog - Run - Sprint (km)			totale km
1	TIJJANI REIJNDERS			10.605
	3.608	6.325	0.671	
2	MATTEO GABBIA			10.331
	3.874	5.893	0.563	
3	EMERSON ROYAL			10.267
	3.816	5.432	1.018	
4	FIKAYO TOMORI			9.453
	3.797	5.047	0.607	
5	RAFAEL LEÃO			9.33
	4.587	3.853	0.889	

Jog - Run - Sprint (km)

	Jog - Run - Sprint (km)			totale km
1	YLBER RAMADANI			11.926
	4.123	7.229	0.574	
2	NIKOLA KRSTOVIĆ			10.555
	4.092	5.557	0.905	
3	PATRICK DORGU			10.435
	4.162	5.393	0.879	
4	ANTONINO GALLO			10.346
	3.7	5.569	1.076	
5	LASSANA COULIBALY			10.069
	3.26	6.087	0.722	

Velocità media in Run (km/h)

	Player	Team	Velocità (km/h)
1	C. PULISIC	MIL	10.95
2	L. JOVIĆ	MIL	10.94
3	S. CHUKWUEZE	MIL	10.89
4	Y. FOFANA	MIL	10.87
5	Y. MUSAH	MIL	10.83

Velocità media in Run (km/h)

	Player	Team	Velocità (km/h)
1	Y. RAMADANI	LEC	11.2
2	S. PIEROTTI	LEC	10.97
3	A. REBIĆ	LEC	10.96
4	H. RAFIA	LEC	10.95
5	L. COULIBALY	LEC	10.82

Velocità in Sprint (km/h)

	Player	Team	Velocità (km/h)
1	F. TOMORI	MIL	34.51
2	RAFAEL LEÃO	MIL	34.08
3	R. LOFTUS-CHEEK	MIL	33.83
4	T. HERNÁNDEZ	MIL	33.4
5	ÁLVARO MORATA	MIL	32.52

Velocità in Sprint (km/h)

	Player	Team	Velocità (km/h)
1	N. KRSTOVIĆ	LEC	33.29
2	A. GALLO	LEC	33.12
3	A. REBIĆ	LEC	32.17
4	B. PIERRET	LEC	32.15
5	TETE MORENTE	LEC	32.07

PERFORMANCE DI SQUADRA (Chilometriche-Velocistiche)

Distanza percorsa (km)	102.49
Velocità Media (km/h)	6.14

Distanza percorsa (km)	107.361
Velocità Media (km/h)	6.64

Jog-Run-Sprint (km 102.49)

38.347	55.968	8.174
--------	--------	-------

Jog-Run-Sprint (km 107.361)

38.64	60.096	8.625
-------	--------	-------

I dati fisici sono relativi alla rilevazione live e potranno differire da quelli certificati consegnati successivamente agli staff tecnici

Jog:	0-7 km/h	Run:	7.1-15 km/h	Sprint:	15.1+ km/h	Jog + Run + Sprint:	Distanza Totale Percorsa
TOP Sprinter:	Picco di velocità istantaneo, top 5 giocatori per squadra						



Giornata 6
SERIE A CHAMPIONSHIP 2024-2025

MATCH REPORT

Milano 27/09/2024 STADIO GIUSEPPE MEAZZA - 20:45



MILAN

3-0

LECCE



HEATMAP

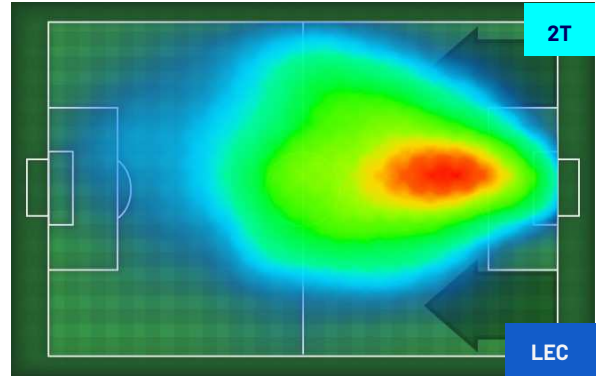
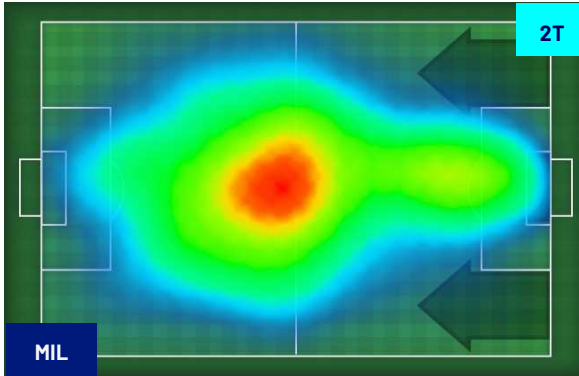
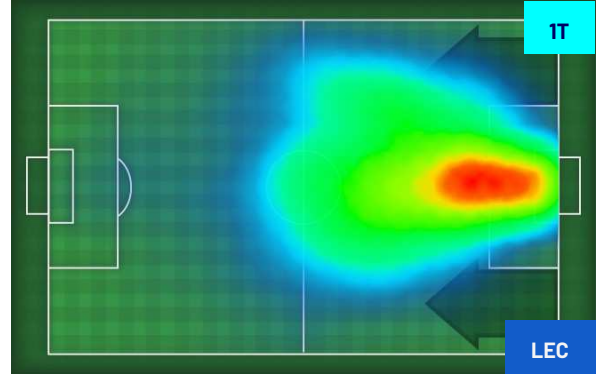
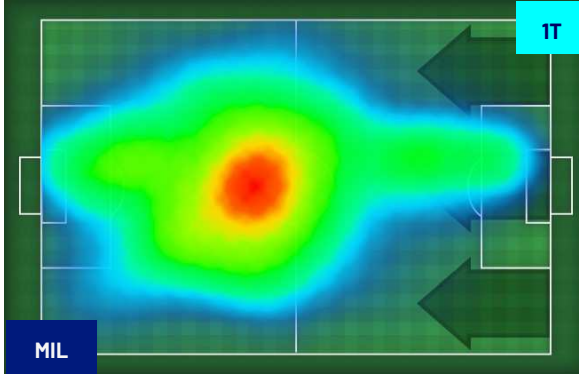

Milano 27/09/2024 STADIO GIUSEPPE MEAZZA - 20:45



MILAN

3-0

LECCE



POSIZIONI MEDIE

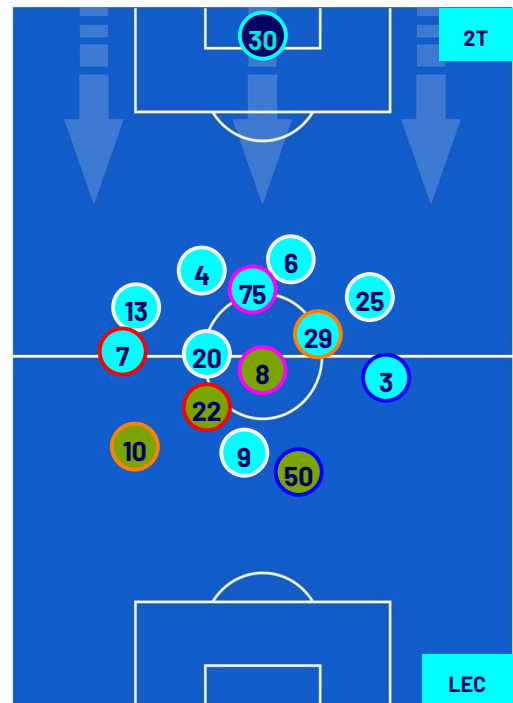
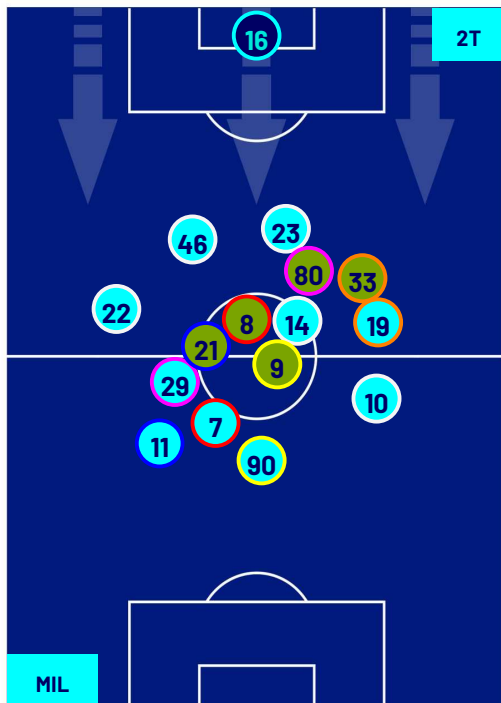
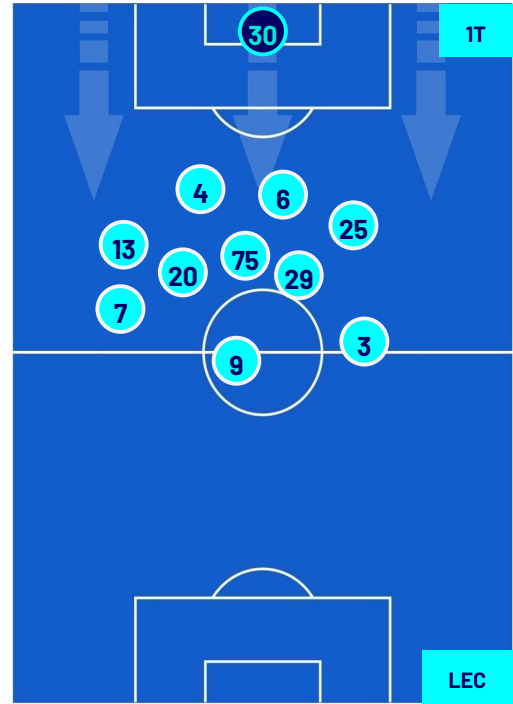

Legenda:

- | | | | | |
|-----------------|-------------------|------------------|--------------------------------------|--|
| 1ª Sostituzione | Giocatore Entrato | Giocatore Uscito | Giocatore Entrato in sostituzione di | |
| 2ª Sostituzione | Giocatore Entrato | Giocatore Uscito | Giocatore Entrato in sostituzione di | |
| 3ª Sostituzione | Giocatore Entrato | Giocatore Uscito | Giocatore Entrato in sostituzione di | |
| 4ª Sostituzione | Giocatore Entrato | Giocatore Uscito | Giocatore Entrato in sostituzione di | |
| 5ª Sostituzione | Giocatore Entrato | Giocatore Uscito | Giocatore Entrato in sostituzione di | |



Milano 27/09/2024 STADIO GIUSEPPE MEAZZA - 20:45



MILAN

3-0

LECCE



BARICENTRO 1° TEMPO

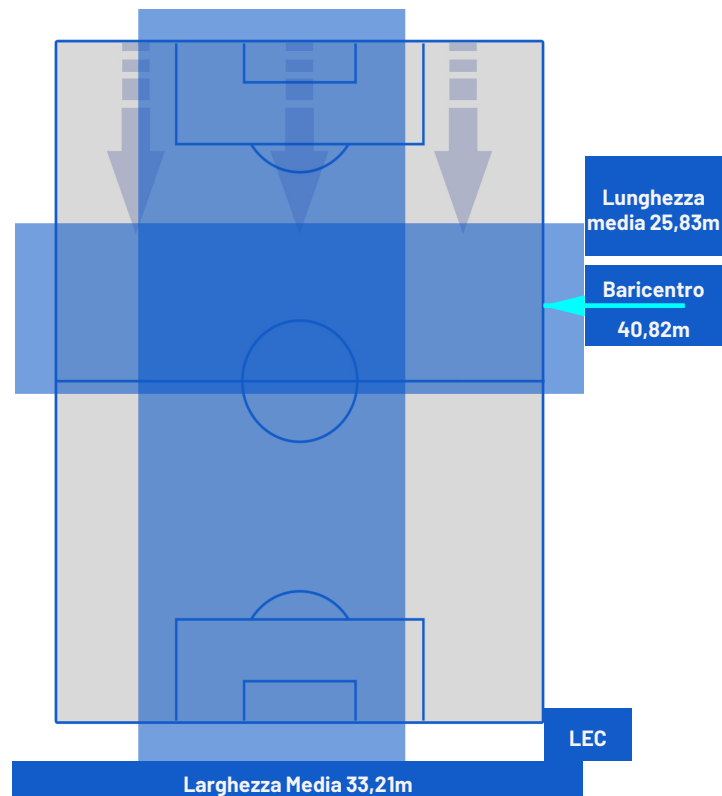
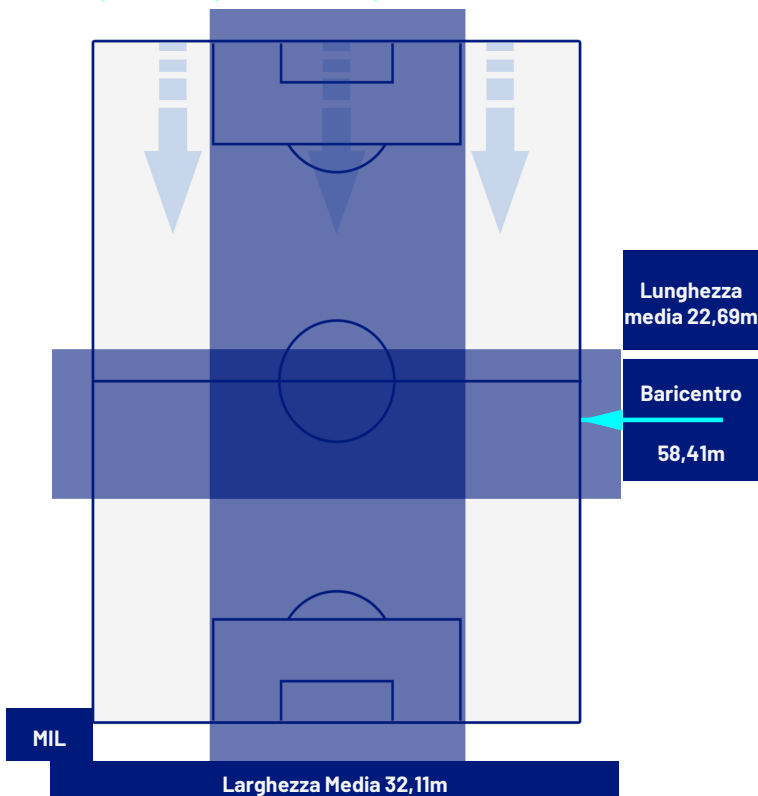

BARICENTRO 2° TEMPO

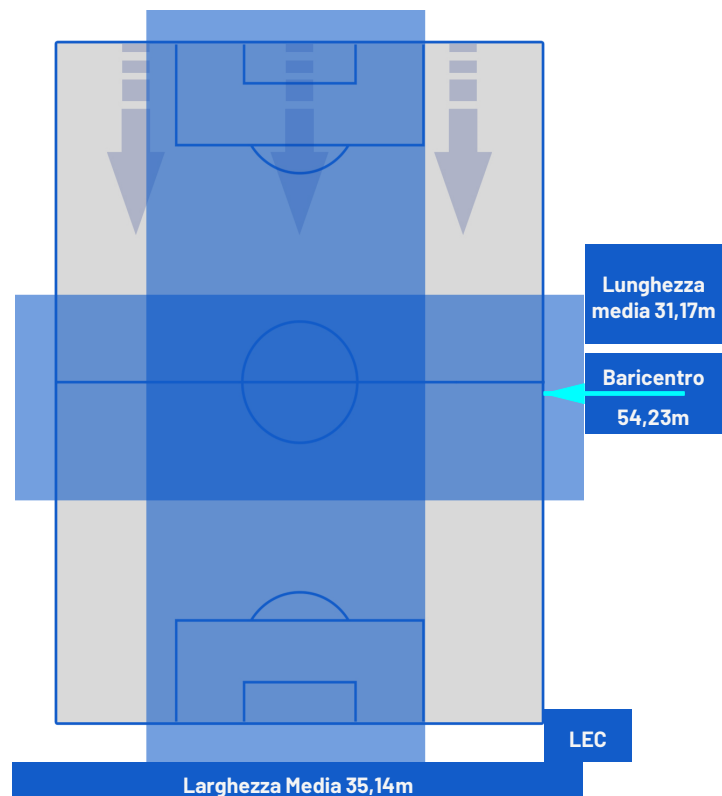
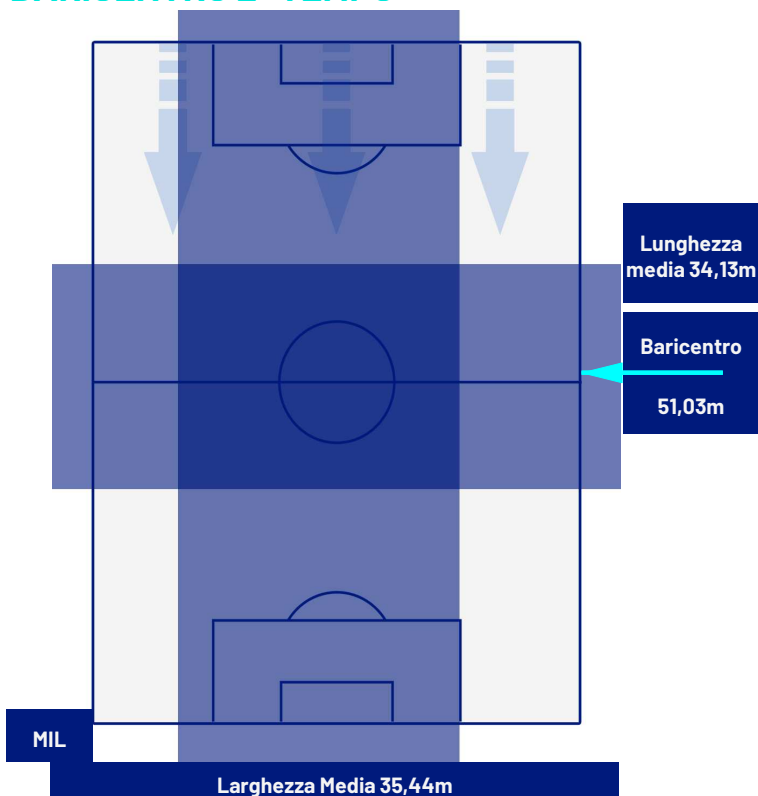

Milano 27/09/2024 STADIO GIUSEPPE MEAZZA - 20:45



MILAN

3-0

LECCE



ZONE DI TIRO

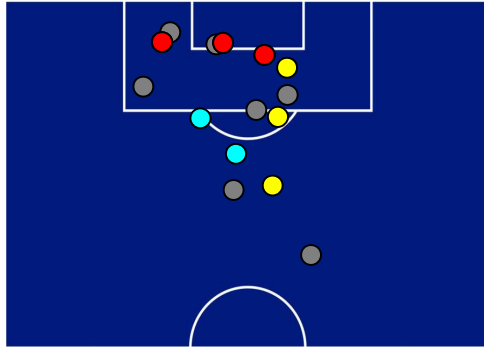

3	Gol	0
6	In porta	7
7	Fuori Porta	6
2	Respinto	3

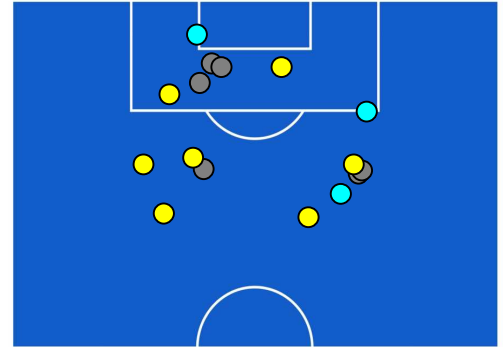

CROSS IN GIOCO



4	Cross utili	1
10	Cross totali	7
40	Accuratezza (%)	14



TOCCHI PALLA

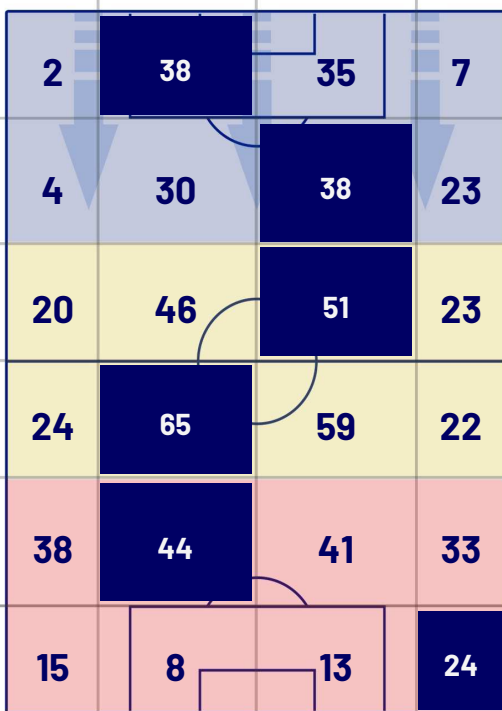

703	Palloni giocati totali	555
177	DIFESA	229
310	CENTROCAMPO	214
216	ATTACCO	112

21	Tocchi area avversaria	19	
T. ABRAHAM	5	5	N. KRSTOVIĆ
T. HERNÁNDEZ	5	4	A. REBIĆ
R. LOFTUS-CHEEK	4	3	P. DORGU

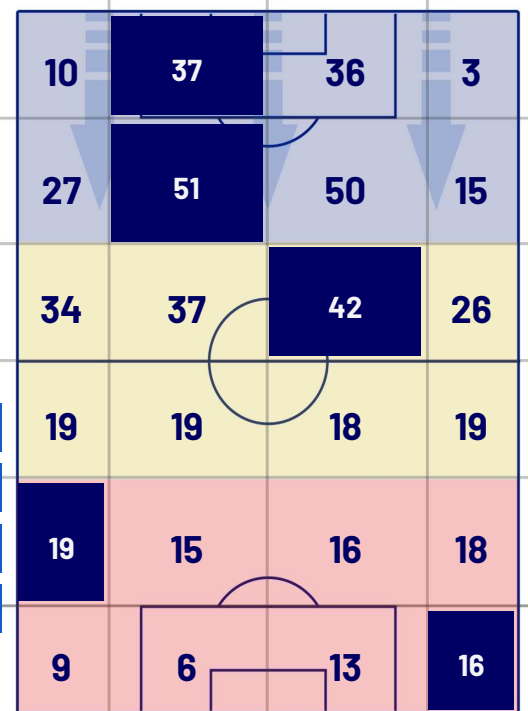

Milano 27/09/2024 STADIO GIUSEPPE MEAZZA - 20:45



MILAN

3-0

LECCE



GIOCATORI CHIAVE



ÁLVARO MORATA

7

Ruolo:	Attaccante
Presenze in Serie A:	133
Gol in Serie A:	36
Data Nascita:	23/10/1992
Nazionalità:	ESP

Jog 33% - Run 57% - Sprint 10% Km 6.884

2.263

3.928

0.692

Statistiche

Minuti giocati	56'
Gol	1
Occasioni da gol	1
Tiri	1
Tiri in porta	1(1)
Palle giocate	21
Passaggi riusciti	12
Passaggi riusciti/tentati (%)	92%
Passaggi chiave	1
Recuperi	4
Falli subiti	2

HeatMap



NIKOLA KRSTOVIĆ

9

Ruolo:	Attaccante
Presenze in Serie A:	40
Gol in Serie A:	9
Data Nascita:	05/04/2000
Nazionalità:	MNE

Jog 39% - Run 53% - Sprint 8% Km 10.555

4.092

5.557

0.905

Statistiche

Minuti giocati	96'
Occasioni da gol	2
Tiri	5
Tiri in porta	1(0)
Palle giocate	32
Passaggi riusciti	17
Passaggi riusciti/tentati (%)	94%
Passaggi chiave	2

HeatMap





Giornata 6
SERIE A CHAMPIONSHIP 2024-2025

MATCH REPORT

Milano 27/09/2024 STADIO GIUSEPPE MEAZZA - 20:45



MILAN

3-0

LECCE



I dati statistici sopra riportati sono da intendersi definitivi decorse 24 ore dalla fine della partita.

Le sanzioni disciplinari sono ufficiose, come risultate dal rilevamento in tempo reale durante la gara e saranno ufficializzate al momento dell'omologazione da parte degli organi competenti.

Nel caso di gol di dubbia attribuzione, la Lega Serie A ufficializzerà il marcatore il giorno successivo ad ogni turno di campionato

Il dato del possesso palla è rilevato in diretta attraverso il mezzo televisivo, con una stima di errore del 5% dovuta a stacchi di immagine e replay.