

MATCH REPORT



Giornata 2
SERIE A CHAMPIONSHIP 2024-2025



PARMA



MILAN

Parma 24/08/2024
STADIO ENNIO TARDINI 18:30



Giornata 2
SERIE A CHAMPIONSHIP 2024-2025

MATCH REPORT

Parma 24/08/2024 STADIO ENNIO TARDINI - 18:30



PARMA

2-1

MILAN



FORMAZIONI

PARMA

| | | |
|----|---------------------------|--|
| 31 | ZION SUZUKI (P) | |
| 26 | WOYO COULIBALY | |
| 4 | BOTOND BALOGH | |
| 39 | ALESSANDRO CIRCATI | |
| 14 | EMANUELE VALERI | |
| 8 | NAHUEL ESTÉVEZ | |
| 10 | ADRIÁN BERNABÉ | |
| 98 | DENNIS MAN | |
| 19 | SIMON SOLOMON JUNIOR SOHM | |
| 28 | VALENTIN MIHAI MIHĂILĂ | |
| 13 | ANGE-YOAN BONNY | |



A disposizione

| | | |
|----|---------------------------|--|
| 1 | LEANDRO CHICHIZOLA | |
| 40 | EDOARDO CORVI | |
| 11 | PONTUS ALMQVIST | |
| 15 | ENRICO DEL PRATO | |
| 20 | ANTOINE HAINAUT | |
| 22 | MATTEO CANCELLIERI | |
| 23 | DRISSA GUI CAMARA | |
| 25 | WYLAN JEAN-CLAUDE CYPRIEN | |
| 61 | MOHAMED ANAS HAJ | |
| 62 | MATEUSZ KOWALSKI | |
| 64 | DANIEL MIKOŁAJEWSKI | |

Allenatore: **FABIO PECCHIA**

Arbitro: **JUAN LUCA SACCHI**
Assistente arbitrale: **DARIO CECCONI**
Assistente arbitrale: **DOMENICO FONTEMURATO**

MILAN

| | | |
|-----|--------------------|----|
| (P) | MIKE MAIGNAN | 16 |
| | DAVIDE CALABRIA | 2 |
| | FIKAYO TOMORI | 23 |
| | STRAHINJA PAVLOVIC | 31 |
| | THEO HERNÁNDEZ | 19 |
| | TIJJANI REIJNDERS | 14 |
| | YUNUS MUSAH | 80 |
| | CHRISTIAN PULISIC | 11 |
| | RUBEN LOFTUS-CHEEK | 8 |
| | RAFAEL LEÃO | 10 |
| | NOAH OKAFOR | 17 |

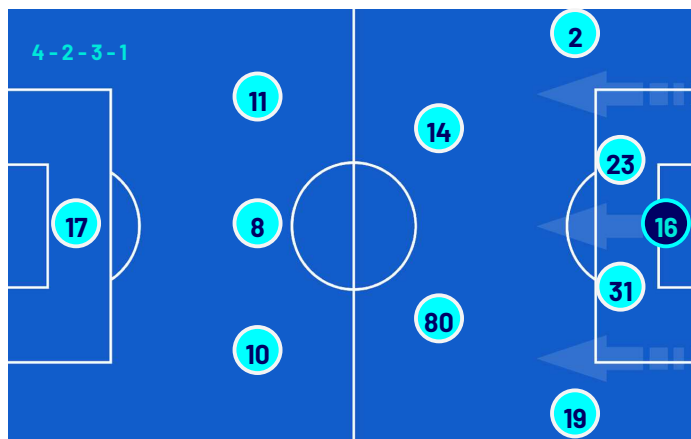

A disposizione

| | | |
|--|-------------------------|----|
| | NOAH JOSEPH GUY RAVEYRE | 25 |
| | LORENZO TORRIANI | 96 |
| | ISMAËL BENNACER | 4 |
| | LUKA JOVIĆ | 9 |
| | SAMUEL CHUKWUEZE | 21 |
| | EMERSON ROYAL | 22 |
| | MALICK THIAW | 28 |
| | YOUSOUF FOFANA | 29 |
| | FILIPPO TERRACCIANO | 42 |
| | MATTEO GABBIA | 46 |
| | ALEXIS SAELEMAEKERS | 56 |

Allenatore: **PAULO FONSECA**

Quarto ufficiale: **MARCO PICCININI**
V.A.R.: **VALERIO MARINI**
A.V.A.R.: **MICHAEL FABBRI**



Parma 24/08/2024 STADIO ENNIO TARDINI - 18:30



PARMA

2-1

MILAN



CRONOLOGIA

PAR



MIL

PARMA

2

D. MAN 2'

(E. VALERI) 2'

M. CANCELLIERI | S. SOHM 59'

E. DEL PRATO | V. MIHĂILĂ 70'

W. CYPRIEN | N. ESTÉVEZ 74'

P. ALMQVIST | D. MAN 74'

M. CANCELLIERI 77'

(P. ALMQVIST) 77'

MILAN

1

34' S. PAVLOVIĆ

66' C. PULISIC

66' (RAFAEL LEÃO)

67' EMERSON | D. CALABRIA

67' Y. FOFANA | Y. MUSAH

86' S. CHUKWUEZE | C. PULISIC

86' L. JOVIĆ | N. OKAFOR

88' EMERSON

90'+2' R. LOFTUS-CHEEK

Legenda:



Gol



Autogol



Rigore



Rigore sbagliato



Ammonizione



Assist



Espulsione



Sostituzione



Doppia Ammonizione



Giornata 2
SERIE A CHAMPIONSHIP 2024-2025

MATCH REPORT

Parma 24/08/2024 STADIO ENNIO TARDINI - 18:30



PARMA

2-1

MILAN



TEMPO DI GIOCO

98'04

Effettivo:
60%

59'01

1° Tempo - 2° Tempo

-

STATISTICHE SQUADRE

| | PAR | MIL |
|---|------|------|
| Tiri | 9 | 17 |
| Tiri in porta | 5(2) | 5(1) |
| Tiri in porta su azione da palla inattiva | | 2 |
| Tiri in porta da area | 3 | 4 |
| Pali | | 1 |
| Tiri fuori | 3 | 9 |
| Tiri respinti | 1 | 3 |
| Occasioni da gol | 7 | 15 |
| Passaggi chiave | 5 | 14 |
| Assist | 2 | 1 |
| Falli fatti | 9 | 13 |
| Corner | 3 | 9 |
| Fuorigioco | 2 | |
| Cross utili/tentati | 1/1 | 8/20 |
| Dribbling | 10 | 10 |
| Passaggi riusciti | 310 | 487 |
| Passaggi riusciti/tentati (%) | 84% | 88% |
| Passaggi 3/4 riusciti | 64 | 135 |
| Palloni giocati in avanti riusciti | 114 | 307 |
| Passaggi lunghi | 23 | 11 |
| Parate | 4 | 3 |
| Recuperi | 47 | 39 |



PARMA

2-1

MILAN



STATISTICHE GIOCATORE

| PARMA | | MIN | GS | AUT | PA | PI | PPU | AMM | DAM | ESP | | | | | | | | | | |
|-------|----------------|-----|----|-----|----|----|-----|-----|-----|-----|----|----|----|------|----|---|-----|-----|-----|--|
| 31 | Z. SUZUKI | 98' | 1 | | 4 | 2 | | | | | | | | | | | | | | |
| | | MIN | G | AUT | T | TP | PL | OG | FS | PG | AS | PC | P | P(%) | PA | R | AMM | DAM | ESP | |
| 26 | W. COULIBALY | 98' | | | | | | | | 57 | | | 34 | 92 | 13 | 6 | | | | |
| 4 | B. BALOGH | 98' | | | | | | | | 56 | | | 34 | 85 | 5 | 2 | | | | |
| 39 | A. CIRCATI | 98' | | | | | | | | 44 | | | 27 | 82 | 2 | | | | | |
| 14 | E. VALERI | 98' | | | | | | 1 | 2 | 45 | 1 | | 18 | 75 | 11 | 5 | | | | |
| 8 | N. ESTÉVEZ | 76' | | | 1 | 1 | | | | 33 | | | 22 | 92 | 5 | 2 | | | | |
| 10 | ADRIÁN BERNABÉ | 98' | | | | | | | 3 | 65 | | | 42 | 88 | 14 | 8 | | | | |
| 98 | D. MAN | 76' | 1 | | 3 | 1 | | 2 | 2 | 43 | | 2 | 26 | 87 | 13 | 7 | | | | |
| 19 | S. SOHM | 61' | | | 1 | | | | | 31 | | | 24 | 92 | 14 | | | | | |
| 28 | V. MIHĂILĂ | 72' | | | 1 | 1 | | 1 | 2 | 29 | | 1 | 16 | 89 | 10 | 1 | | | | |
| 13 | A. BONNY | 98' | | | 1 | | | 2 | 2 | 42 | | 2 | 22 | 79 | 10 | 6 | | | | |
| 11 | P. ALMŪVIST | 21' | | | 1 | 1 | | 1 | 1 | 11 | 1 | | 3 | 75 | 1 | 4 | | | | |
| 15 | E. DEL PRATO | 25' | | | | | | | | 9 | | | 6 | 86 | | | | | | |
| 22 | M. CANCELLIERI | 36' | 1 | | 1 | 1 | | | | 20 | | | 8 | 80 | 7 | 2 | | | | |
| 25 | W. CYPRIEN | 21' | | | | | | | | 15 | | | 6 | 67 | 3 | 4 | | | | |

| MILAN | | MIN | GS | AUT | PA | PI | PPU | AMM | DAM | ESP | | | | | | | | | | |
|-------|-----------------|-----|----|-----|----|----|-----|-----|-----|-----|----|----|----|------|----|---|-----|-----|-----|--|
| 16 | M. MAIGNAN | 98' | 2 | | 3 | | | | | | | | | | | | | | | |
| | | MIN | G | AUT | T | TP | PL | OG | FS | PG | AS | PC | P | P(%) | PA | R | AMM | DAM | ESP | |
| 2 | D. CALABRIA | 69' | | | | | | 1 | 2 | 69 | | 1 | 54 | 98 | 33 | 4 | | | | |
| 23 | F. TOMORI | 98' | | | | | | | | 85 | | | 75 | 99 | 41 | 3 | | | | |
| 31 | S. PAVLOVIĆ | 98' | | | 2 | 1 | | | | 97 | | | 68 | 87 | 35 | 9 | 1 | | | |
| 19 | T. HERNÁNDEZ | 98' | | | 3 | | | 1 | 2 | 70 | | 1 | 44 | 92 | 29 | 2 | | | | |
| 14 | T. REIJNDERS | 98' | | | 2 | 1 | 1 | 2 | | 66 | | 2 | 49 | 89 | 34 | 4 | | | | |
| 80 | Y. MUSAH | 69' | | | 1 | | | 2 | | 48 | | 2 | 34 | 87 | 22 | 3 | | | | |
| 11 | C. PULISIC | 88' | 1 | | 2 | 2 | | 4 | | 60 | | 4 | 36 | 90 | 36 | 2 | | | | |
| 8 | R. LOFTUS-CHEEK | 98' | | | | | | 1 | 2 | 31 | | 1 | 20 | 87 | 17 | 1 | 1 | | | |
| 10 | RAFAEL LEÃO | 98' | | | 4 | | | 3 | | 55 | 1 | 2 | 28 | 70 | 22 | 1 | | | | |
| 17 | N. OKAFOR | 88' | | | 3 | 1 | | | | 21 | | | 5 | 71 | 3 | 1 | | | | |
| 9 | L. JOVIĆ | 9' | | | | | | 1 | | 2 | | 1 | 1 | 100 | 1 | | | | | |
| 21 | S. CHUKWUEZE | 9' | | | | | | | | 5 | | | 2 | 67 | 1 | 2 | | | | |
| 22 | EMERSON | 28' | | | | | | | 1 | 35 | | | 19 | 79 | 17 | 3 | 1 | | | |
| 29 | Y. FOFANA | 28' | | | | | | | 1 | 31 | | | 21 | 81 | 15 | 4 | | | | |

Legenda

- AMM Ammonizioni
- AUT Autogol
- PG Palle giocate
- DAM Doppia ammonizione
- ESP Espulsioni Dirette
- G Gol
- GS Gol subiti
- MIN Minuti giocati
- AS Assist
- FS Falli subiti
- T Tiri
- TP Tiri in porta
- OG Occasioni da gol
- PL Pali
- PA Parate
- PI Parate da palla inattiva
- PPU Parate da punizione diretta
- P(%) Passaggi riusciti/tentati (%)
- PC Passaggi chiave
- PA Palloni giocati in avanti riusciti
- P Passaggi riusciti
- R Recuperi

RANKING GIOCATORI

| Tiri | | | | Tiri in porta | | | | Passaggi 3/4 riusciti | | | | Occasioni da gol | | | |
|------|--------------|-----|---|---------------|----------------|-----|---|-----------------------|--------------|-----|----|------------------|-------------|-----|---|
| 1 | RAFAEL LEÃO | MIL | 4 | 1 | C. PULISIC | MIL | 2 | 1 | C. PULISIC | MIL | 21 | 1 | C. PULISIC | MIL | 4 |
| 2 | T. HERNÁNDEZ | MIL | 3 | 2 | P. ALMŪVIST | PAR | 1 | 2 | T. HERNÁNDEZ | MIL | 19 | 2 | RAFAEL LEÃO | MIL | 3 |
| 3 | D. MAN | PAR | 3 | 3 | M. CANCELLIERI | PAR | 1 | 3 | S. PAVLOVIĆ | MIL | 16 | 3 | A. BONNY | PAR | 2 |
| 4 | N. OKAFOR | MIL | 3 | 4 | N. ESTÉVEZ | PAR | 1 | 4 | T. REIJNDERS | MIL | 16 | 4 | D. MAN | PAR | 2 |
| 5 | S. PAVLOVIĆ | MIL | 2 | 5 | D. MAN | PAR | 1 | 5 | D. CALABRIA | MIL | 12 | 5 | Y. MUSAH | MIL | 2 |

| Palle giocate | | | | Passaggi riusciti | | | | Passaggi chiave | | | | Dribbling | | | |
|---------------|--------------|-----|----|-------------------|--------------|-----|----|-----------------|-------------|-----|---|-----------|--------------|-----|---|
| 1 | S. PAVLOVIĆ | MIL | 97 | 1 | F. TOMORI | MIL | 75 | 1 | C. PULISIC | MIL | 4 | 1 | W. COULIBALY | PAR | 3 |
| 2 | F. TOMORI | MIL | 85 | 2 | S. PAVLOVIĆ | MIL | 68 | 2 | A. BONNY | PAR | 2 | 2 | RAFAEL LEÃO | MIL | 3 |
| 3 | T. HERNÁNDEZ | MIL | 70 | 3 | D. CALABRIA | MIL | 54 | 3 | RAFAEL LEÃO | MIL | 2 | 3 | T. REIJNDERS | MIL | 3 |
| 4 | D. CALABRIA | MIL | 69 | 4 | T. REIJNDERS | MIL | 49 | 4 | D. MAN | PAR | 2 | 4 | V. MIHĂILĂ | PAR | 2 |
| 5 | T. REIJNDERS | MIL | 66 | 5 | T. HERNÁNDEZ | MIL | 44 | 5 | Y. MUSAH | MIL | 2 | 5 | P. ALMŪVIST | PAR | 1 |



PARMA

2-1

MILAN



COACH

INDICATORI DI SQUADRA

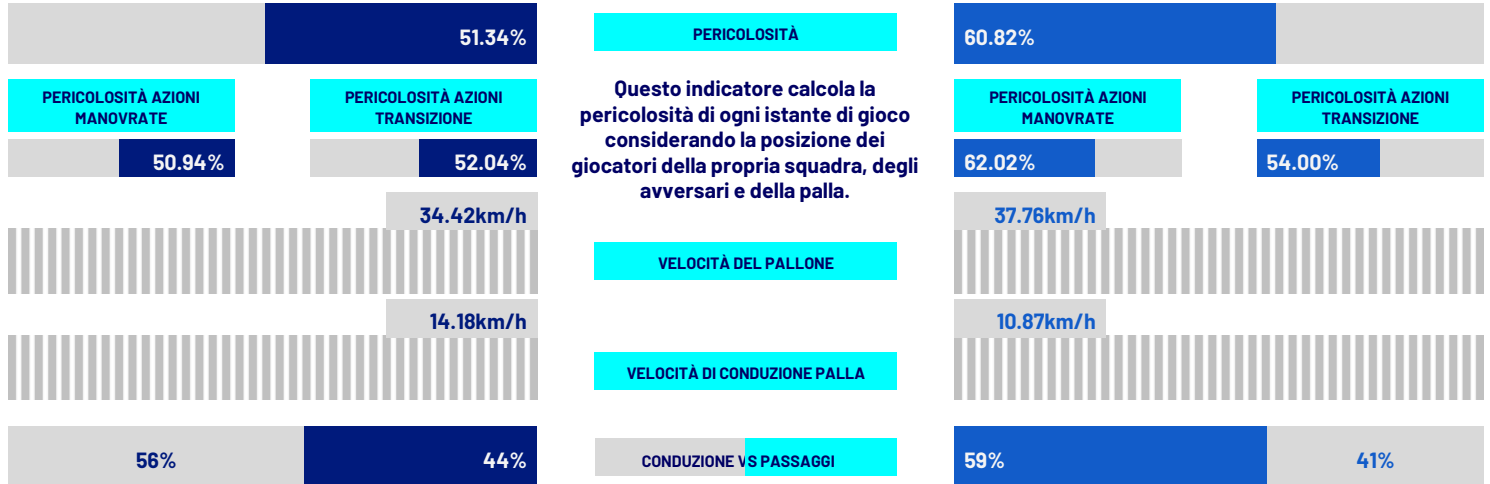

RECORDMEN

INDICE DI VERTICALITÀ

Numero di giocatori avversari superati da un passaggio verticale. Calcolato solo se il passaggio è andato a buon fine. Dà idea di quanto un giocatore tenda a superare le linee di pressione avversarie.

| Rank | Player | Value | Rank | Player | Value |
|------|-------------------|-------|------|-------------------|-------|
| 1 | 31 Z. SUZUKI | 3.79 | 1 | 8 R. LOFTUS-CHEEK | 3.20 |
| 2 | 14 E. VALERI | 3.72 | 2 | 80 Y. MUSAH | 3.09 |
| 3 | 10 ADRIÁN BERNABÉ | 2.75 | 3 | 19 T. HERNÁNDEZ | 2.90 |
| 4 | 28 V. MIHÁILĂ | 2.71 | 4 | 10 RAFAEL LEÃO | 2.76 |
| 5 | 4 B. BALOGH | 2.57 | 5 | 14 T. REIJNDERS | 2.75 |

INDICE RISCHIO PASSAGGIO

Calcolato per ogni passaggio, solo se il passaggio è andato a buon fine. Misura la propensione del giocatore a rischiare la giocata.

| Rank | Player | Value | Rank | Player | Value |
|------|-----------------|--------|------|-------------------|--------|
| 1 | 14 E. VALERI | 31.05% | 1 | 10 RAFAEL LEÃO | 18.96% |
| 2 | 26 W. COULIBALY | 23.61% | 2 | 8 R. LOFTUS-CHEEK | 18.46% |
| 3 | 31 Z. SUZUKI | 20.60% | 3 | 17 N. OKAFOR | 16.25% |
| 4 | 98 D. MAN | 17.39% | 4 | 11 C. PULISIC | 14.19% |
| 5 | 19 S. SOHM | 16.36% | 5 | 19 T. HERNÁNDEZ | 13.00% |

PRESSIONE RICEVUTA

Misura quanto il portatore di palla è pressato dalla squadra avversaria. Dipende dalla velocità, dalla direzione di corsa e dalla distanza del giocatore avversario rispetto all'avversario che si trova a minore distanza.

| Rank | Player | Value | Rank | Player | Value |
|------|-------------------|--------|------|-------------------|--------|
| 1 | 13 A. BONNY | 67.00% | 1 | 17 N. OKAFOR | 72.25% |
| 2 | 19 S. SOHM | 61.34% | 2 | 8 R. LOFTUS-CHEEK | 67.71% |
| 3 | 22 M. CANCELLIERI | 60.67% | 3 | 14 T. REIJNDERS | 61.38% |
| 4 | 28 V. MIHÁILĂ | 56.81% | 4 | 80 Y. MUSAH | 57.08% |
| 5 | 10 ADRIÁN BERNABÉ | 56.57% | 5 | 10 RAFAEL LEÃO | 51.76% |

DISPONIBILITÀ AL PASSAGGIO

Quanto un giocatore si smarca dagli avversari per ricevere il passaggio dal compagno. Valore percentuale tra 0 e 100. Viene calcolato per tutti i compagni di squadra del giocatore in possesso di palla.

| Rank | Player | Value | Rank | Player | Value |
|------|-------------------|--------|------|-----------------|--------|
| 1 | 39 A. CIRCATI | 77.86% | 1 | 31 S. PAVLOVIĆ | 80.60% |
| 2 | 14 E. VALERI | 75.52% | 2 | 19 T. HERNÁNDEZ | 78.95% |
| 3 | 22 M. CANCELLIERI | 74.94% | 3 | 11 C. PULISIC | 76.01% |
| 4 | 98 D. MAN | 74.09% | 4 | 2 D. CALABRIA | 75.50% |
| 5 | 26 W. COULIBALY | 72.79% | 5 | 80 Y. MUSAH | 73.36% |



Parma 24/08/2024 STADIO ENNIO TARDINI - 18:30



PARMA

2-1

MILAN



RANKING GIOCATORI (Performance Chilometriche-Velocistiche)

Jog - Run - Sprint (km)

| Rank | Player | totale km |
|------|-----------------|-----------------------|
| 1 | ADRIÁN BERNABÉ | 11.167 |
| | | 3.97 6.564 0.632 |
| 2 | ANGE-YOAN BONNY | 10.876 |
| | | 3.803 6.033 1.039 |
| 3 | EMANUELE VALERI | 10.066 |
| | | 4.09 5.133 0.841 |
| 4 | NAHUEL ESTÉVEZ | 9.834 |
| | | 2.773 6.484 0.575 |
| 5 | BOTOND BALOGH | 9.755 |
| | | 4.139 5.297 0.317 |

Velocità media in Run (km/h)

| Rank | Player | Team | km/h |
|------|----------------|------|-------|
| 1 | N. ESTÉVEZ | PAR | 11.06 |
| 2 | D. MAN | PAR | 10.93 |
| 3 | W. CYPRIEN | PAR | 10.68 |
| 4 | A. BONNY | PAR | 10.63 |
| 5 | ADRIÁN BERNABÉ | PAR | 10.61 |

Velocità in Sprint (km/h)

| Rank | Player | Team | km/h |
|------|----------------|------|-------|
| 1 | V. MIHĂILĂ | PAR | 34.13 |
| 2 | M. CANCELLIERI | PAR | 34.05 |
| 3 | E. VALERI | PAR | 33.3 |
| 4 | P. ALMŌVIST | PAR | 33.25 |
| 5 | A. BONNY | PAR | 33.25 |

Jog - Run - Sprint (km)

| Rank | Player | totale km |
|------|--------------------|-----------------------|
| 1 | TIJJANI REIJNDERS | 11.317 |
| | | 3.685 6.849 0.782 |
| 2 | RUBEN LOFTUS-CHEEK | 10.629 |
| | | 3.349 6.641 0.637 |
| 3 | STRAHINJA PAVLOVIC | 10.594 |
| | | 4.146 5.236 1.212 |
| 4 | CHRISTIAN PULISIC | 10.575 |
| | | 3.395 6.21 0.969 |
| 5 | THEO HERNÁNDEZ | 9.957 |
| | | 4.089 4.948 0.919 |

Velocità media in Run (km/h)

| Rank | Player | Team | km/h |
|------|--------------|------|-------|
| 1 | Y. MUSAH | MIL | 10.92 |
| 2 | S. CHUKWUEZE | MIL | 10.86 |
| 3 | T. HERNÁNDEZ | MIL | 10.85 |
| 4 | T. REIJNDERS | MIL | 10.8 |
| 5 | Y. FOFANA | MIL | 10.75 |

Velocità in Sprint (km/h)

| Rank | Player | Team | km/h |
|------|--------------|------|-------|
| 1 | F. TOMORI | MIL | 33.97 |
| 2 | S. PAVLOVIĆ | MIL | 33.82 |
| 3 | C. PULISIC | MIL | 33.59 |
| 4 | T. HERNÁNDEZ | MIL | 33.38 |
| 5 | D. CALABRIA | MIL | 32.08 |

PERFORMANCE DI SQUADRA (Chilometriche-Velocistiche)

Distanza percorsa (km) 107.348

Velocità Media (km/h) 6.6

Jog-Run-Sprint (km 107.348)

39.866 | 59.406 | 8.076

Distanza percorsa (km) 106.428

Velocità Media (km/h) 6.46

Jog-Run-Sprint (km 106.428)

38.868 | 58.186 | 9.373

I dati fisici sono relativi alla rilevazione live e potranno differire da quelli certificati consegnati successivamente agli staff tecnici

Jog: 0-7 km/h | **Run:** 7.1-15 km/h | **Sprint:** 15.1+ km/h | **Jog + Run + Sprint:** Distanza Totale Percorsa

TOP Sprinter: Picco di velocità istantaneo, top 5 giocatori per squadra



Parma 24/08/2024 STADIO ENNIO TARDINI - 18:30



PARMA

2-1

MILAN



HEATMAP

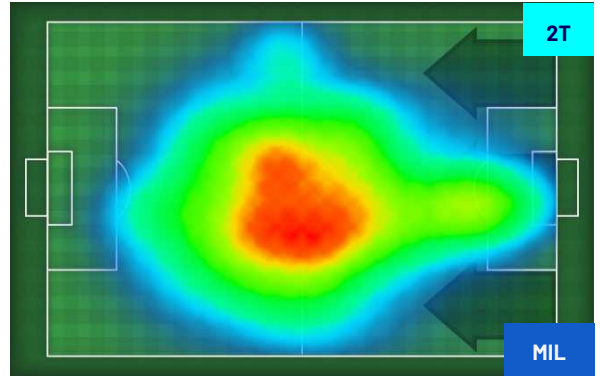
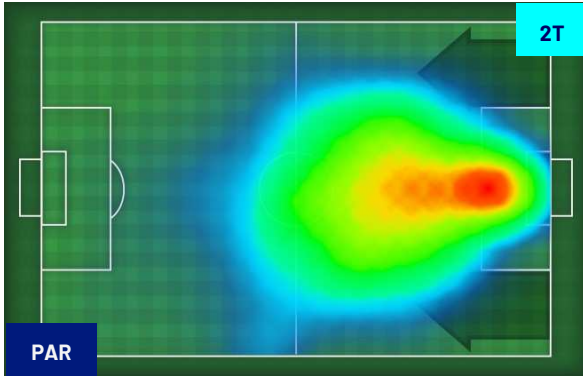
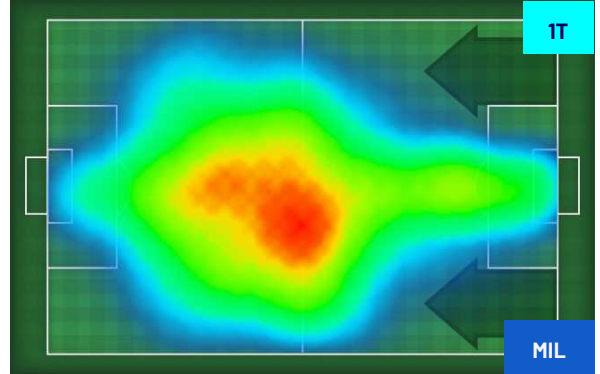



PARMA

2-1

MILAN



POSIZIONI MEDIE

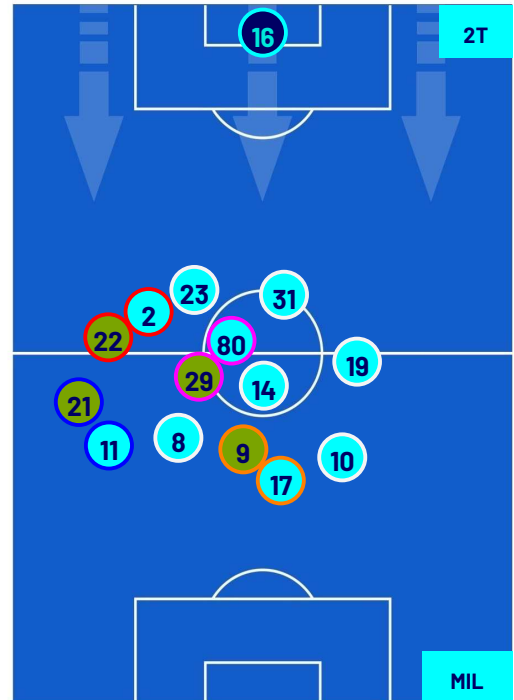
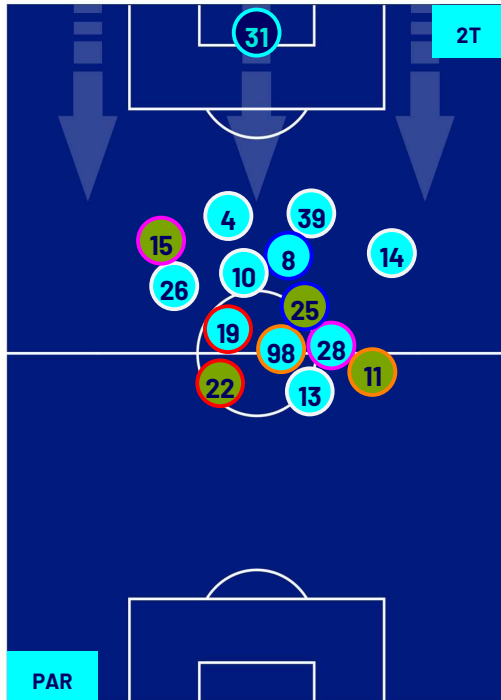
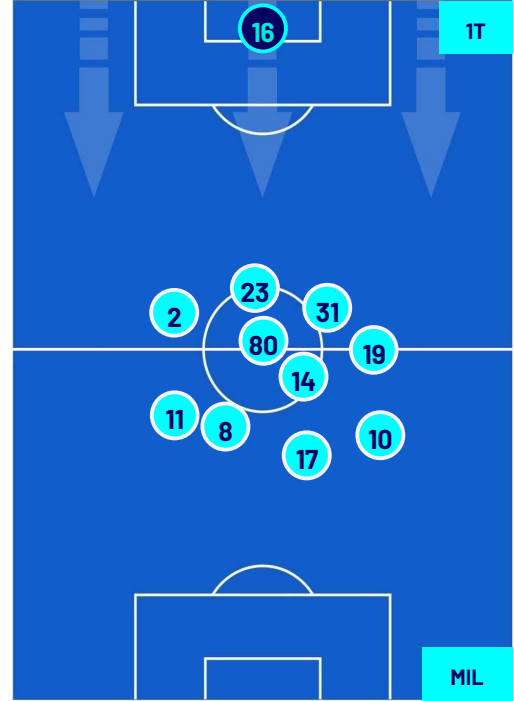
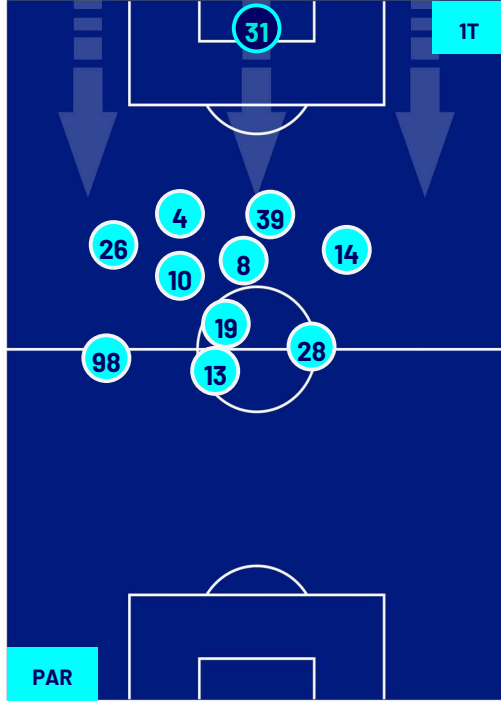

Legenda:

- | | | |
|-----------------|--------------------------------------|------------------|
| 1ª Sostituzione | Giocatore Entrato | Giocatore Uscito |
| 2ª Sostituzione | Giocatore Entrato | Giocatore Uscito |
| 3ª Sostituzione | Giocatore Entrato | Giocatore Uscito |
| 4ª Sostituzione | Giocatore Entrato | Giocatore Uscito |
| | Giocatore Entrato in sostituzione di | Giocatore Uscito |
| | Giocatore Entrato in sostituzione di | Giocatore Uscito |
| | Giocatore Entrato in sostituzione di | Giocatore Uscito |
| | Giocatore Entrato in sostituzione di | Giocatore Uscito |



Parma 24/08/2024 STADIO ENNIO TARDINI - 18:30



PARMA

2-1

MILAN



BARICENTRO 1° TEMPO

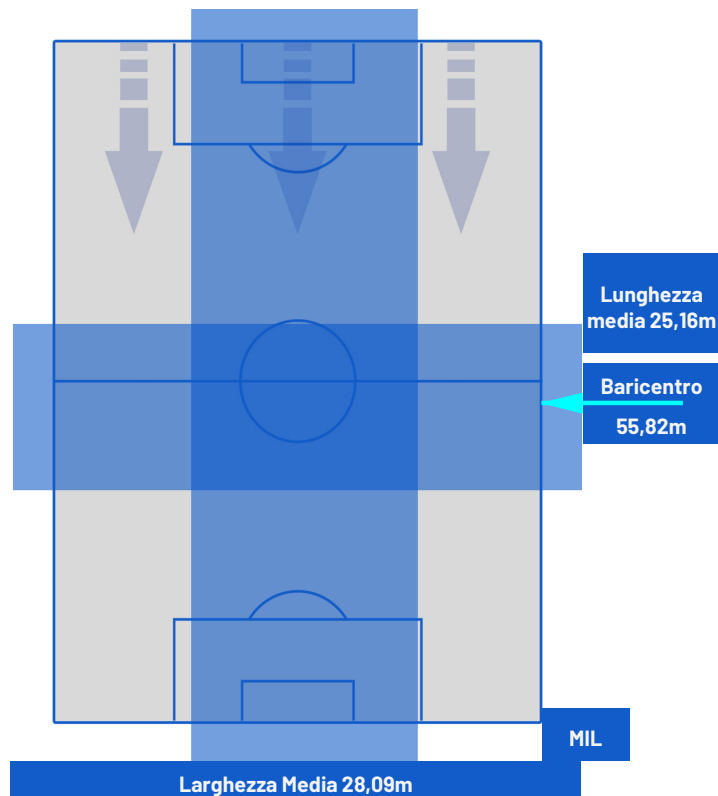
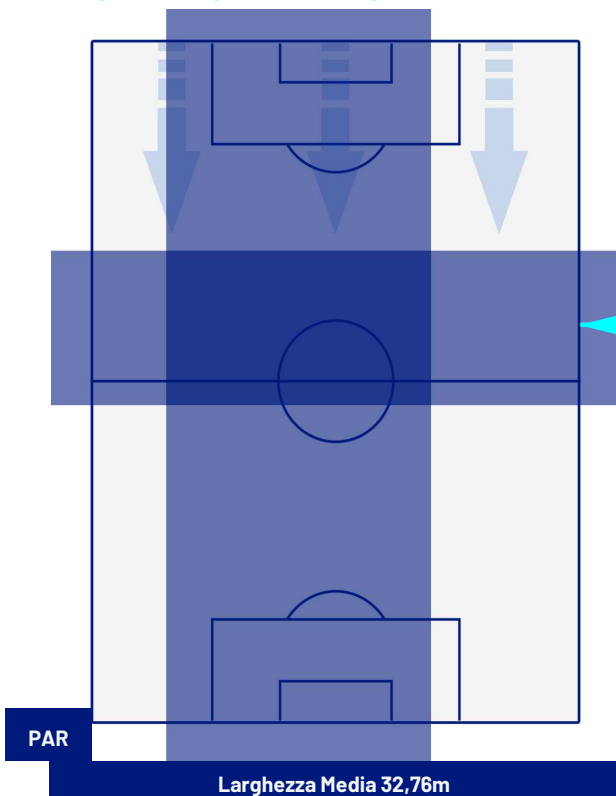

BARICENTRO 2° TEMPO

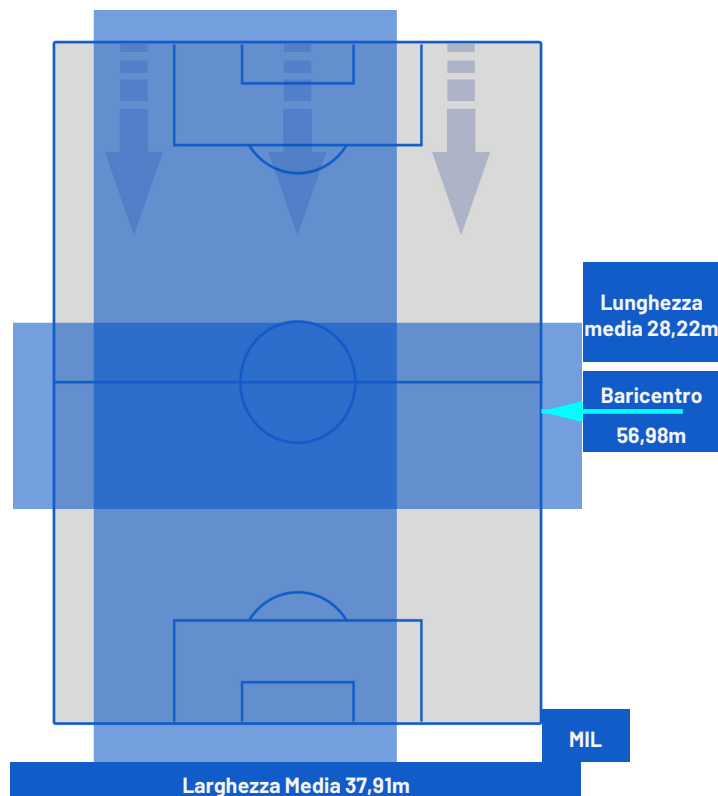
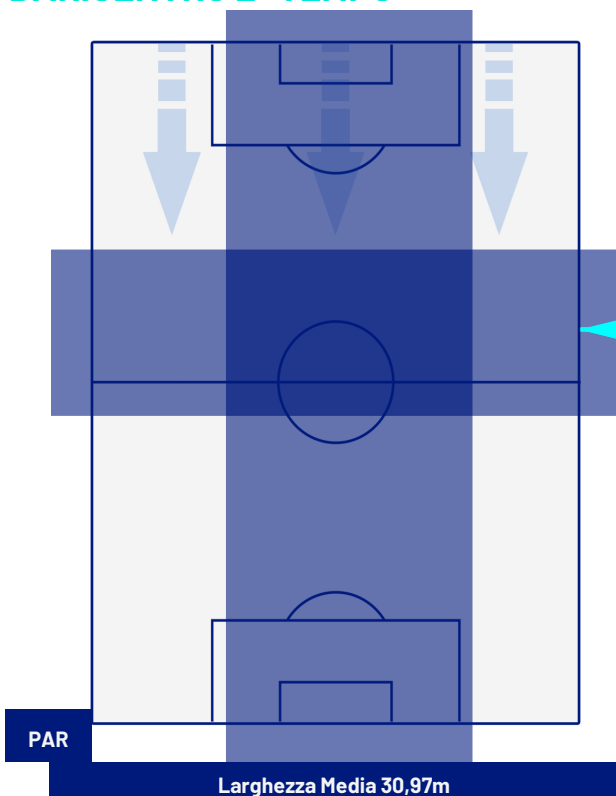

Parma 24/08/2024 STADIO ENNIO TARDINI - 18:30



PARMA

2-1

MILAN



ZONE DI TIRO

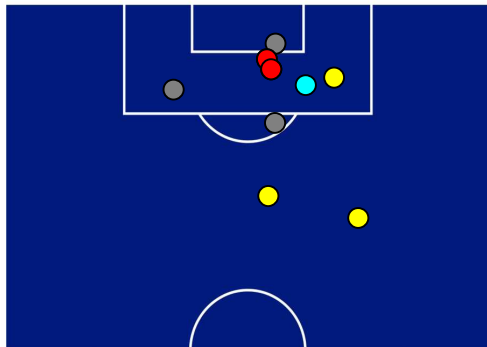

| | | |
|---|--------------------|---|
| 2 | Gol | 1 |
| 5 | In porta | 5 |
| 3 | Fuori Porta | 9 |
| 1 | Respinto | 3 |



CROSS IN GIOCO



| | | |
|-----|------------------------|----|
| 1 | Cross utili | 8 |
| 1 | Cross totali | 20 |
| 100 | Accuratezza (%) | 40 |



TOCCHI PALLA

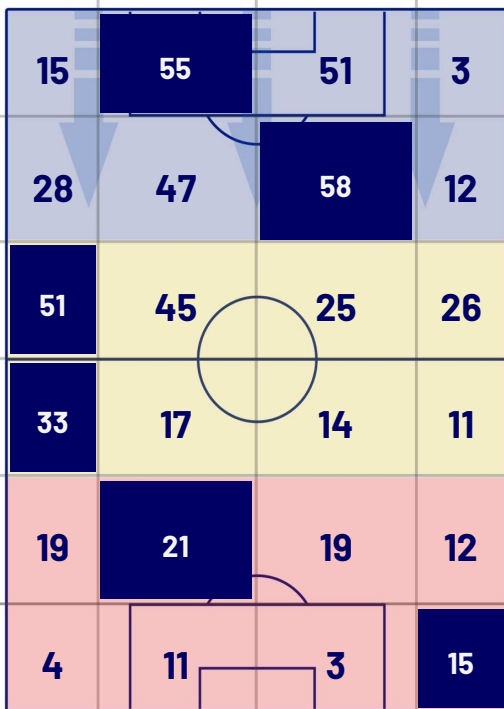

| | | |
|-----|-------------------------------|-----|
| 595 | Palloni giocati totali | 777 |
| 269 | DIFESA | 190 |
| 222 | CENTROCAMPO | 356 |
| 104 | ATTACCO | 231 |

| | | | |
|------------|-------------------------------|----|--------------|
| 14 | Tocchi area avversaria | 44 | |
| D. MAN | 6 | 11 | RAFAEL LEÃO |
| A. BONNY | 3 | 10 | N. OKAFOR |
| V. MIHĂILĂ | 3 | 9 | T. REIJNDERS |

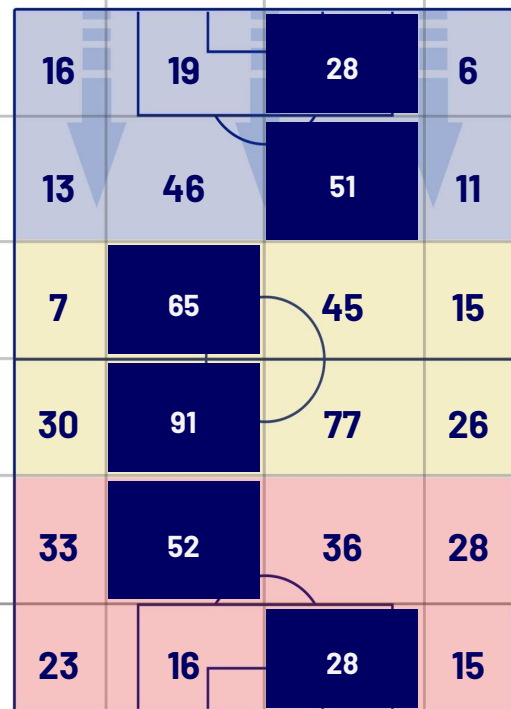



Parma 24/08/2024 STADIO ENNIO TARDINI - 18:30



PARMA

2-1

MILAN



GIOCATORI CHIAVE

 **MATTEO CANCELLIERI** 22

| | |
|----------------------|------------|
| Ruolo: | Attaccante |
| Presenze in Serie A: | 73 |
| Gol in Serie A: | 6 |
| Data Nascita: | 12/02/2002 |
| Nazionalità: | ITA |

| | | | |
|--------------------------------|-------|-------|----------|
| Jog 37% - Run 50% - Sprint 13% | | | Km 4.178 |
| 1.54 | 2.072 | 0.565 | |

Statistiche

| | |
|-------------------------------|------|
| Minuti giocati | 36' |
| Gol | 1 |
| Tiri | 1 |
| Tiri in porta | 1(1) |
| Palle giocate | 20 |
| Passaggi riusciti | 8 |
| Passaggi riusciti/tentati (%) | 80% |
| Recuperi | 2 |

 **CHRISTIAN PULISIC** 11

| | |
|----------------------|----------------|
| Ruolo: | Centrocampista |
| Presenze in Serie A: | 41 |
| Gol in Serie A: | 15 |
| Data Nascita: | 18/09/1998 |
| Nazionalità: | USA |

| | | | |
|-------------------------------|------|-------|-----------|
| Jog 32% - Run 59% - Sprint 9% | | | Km 10.575 |
| 3.395 | 6.21 | 0.969 | |

Statistiche

| | |
|-------------------------------|------|
| Minuti giocati | 88' |
| Gol | 1 |
| Occasioni da gol | 4 |
| Tiri | 2 |
| Tiri in porta | 2(1) |
| Palle giocate | 60 |
| Passaggi riusciti | 36 |
| Passaggi riusciti/tentati (%) | 90% |
| Passaggi chiave | 4 |
| Recuperi | 2 |

HeatMap



HeatMap





Giornata 2
SERIE A CHAMPIONSHIP 2024-2025

MATCH REPORT

Parma 24/08/2024 STADIO ENNIO TARDINI - 18:30



PARMA

2-1

MILAN



I dati statistici sopra riportati sono da intendersi definitivi decorse 24 ore dalla fine della partita.

Le sanzioni disciplinari sono ufficiose, come risultate dal rilevamento in tempo reale durante la gara e saranno ufficializzate al momento dell'omologazione da parte degli organi competenti.

Nel caso di gol di dubbia attribuzione, la Lega Serie A ufficializzerà il marcatore il giorno successivo ad ogni turno di campionato

Il dato del possesso palla è rilevato in diretta attraverso il mezzo televisivo, con una stima di errore del 5% dovuta a stacchi di immagine e replay.